TO DO PIA:

- Deckenspiegel
- Möblierung

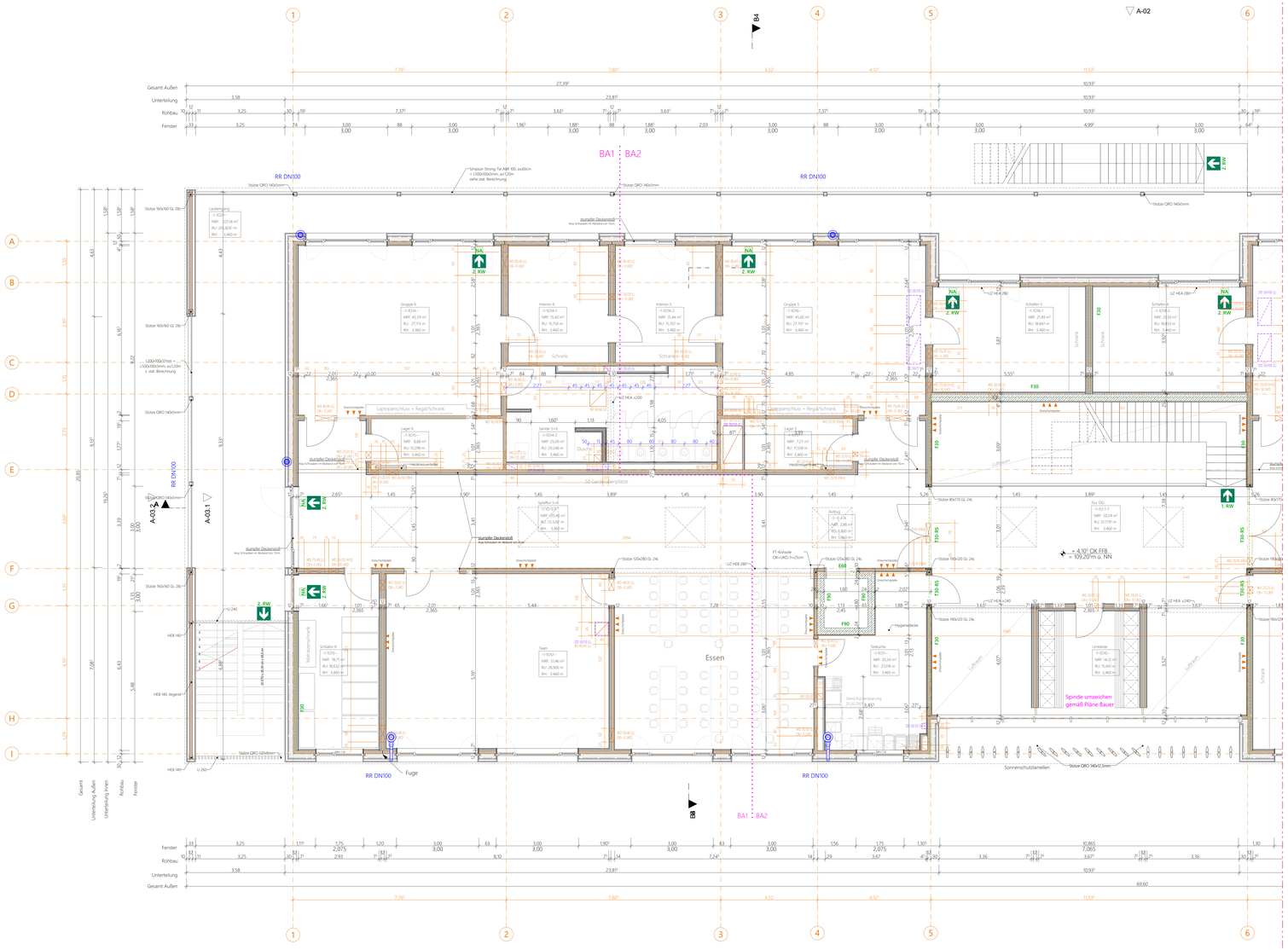

TO DO FACHPLANER:

Allgemeines Kennzeichnungssystem Stadt Worms

0195 Straßenschlüssel
-11- Hausnummer

Legende

- Fragestellung Projektsteuerung / Bauherr
- Fragestellung Statik
- Fragestellung Fachplaner HLSE
- Fragestellung Brandschutz
- Fragestellung Bauphysik
- Fragestellung PIA

Stahlbeton	UK	Unterkante	Höhenversprung Rohboden
Mauerwerk KSP 20 / 2.0	OK	Oberkante	Bodenbelagswechsel
Mauerwerk KSP 20/2.2	VK	Vorderkante	Deckenversprung
Trockenbau auf RFB	RFB	Fertigfußboden	
Trockenbau auf Estrich	RFB	Rohfußboden	Fensteröffnung
Gips Wandbauplatten	RD	Rohdecke	Öffnungsflügel
Beton, Fertigteile	FD	Fertigdecke	Standflügel
Dämmung hart	LRH	lichte Raumhöhe	Anlebestelle Feuerwehr
Dämmung weich	BBH	Brüstungshöhe	Indexänderung
Dämmung Schlagspreiten	T30 - T90	Feuerschutztüren/ -tore	ungeklärt
darüberliegende Bauteile	F30 - F90	Feuerwiderstandsfähige Bauteile	OK RFB / OK RFB
Sichtbeton		Angaben bezüglich Brandschutz	
abgesenkte Platte		Angaben bezüglich HLSE-Planung	
Hohlraum / Doppelwand		Wand / Bodendurchbrüche, Wanddöffnter	
Maßkette Planung		Deckendurchbrüche	
Maße sind zu prüfen			
Maßkette Aufmaß			

Legende

Achtung: erhöhte Anforderungen an Toleranzen beachten!

Alle Höhenmaße sind nach dem Meterriss zu nehmen.
Alle Höhenmaße beziehen sich auf OK RFB, es sei denn, es ist ausdrücklich anders angegeben! BBH beziehen sich auf OK RFB.
Alle Maße sind vom Auftragnehmer am Bau verantwortlich zu nehmen und zu prüfen. Unstimmigkeiten sind vor der Ausführung mit den Architekten und der Bauleitung zu klären.
Die aktuellen Pläne der Fachingenieure sind mit den Plänen der Architekten und des Tragwerkplaners auf Übereinstimmung zu klären. Die dargestellte Planung gilt nur in Verbindung mit den Aussparungs- und Ausführungsplänen der Fachingenieure!
Sämtliche Einbauteile und Aussparungen im Aufzug nach Angabe des Herstellers.

±0,00 = 105.10 ü.NN

Index	Datum	Änderungen - Bearbeiter
J	18.05.2026	Bemaßung Sanitär - eh
I	28.04.2026	Wandbelag Fliesen, Sprossenwände - eh
H	25.03.2026	Wandverkleidung Dreischichtplatten - eh
G	09.02.2026	Einarbeitung Holzstützen - eh
F	04.12.2025	Anpassung Wandscheiben Laufbengang, Einarbeitung Aussparungen HLS - eh
E	14.11.2025	Statik aktualisiert, Innentreppe verschoben, Beplankung Innenwände, Anpassung Rohbauöffnungen - eh
D	27.08.2025	Eintragung Statik, Breite Notausgangstüren, Verschieben Wand Eingang Nord - jk
C	04.04.2025	Gebäudebreite, Foyer Stb-Wand, Stütze, Verschiebung Achse D, Treppen, Küchen - jk
B	21.02.2025	Küchenplanung 20.10.2024, Treppen, Gebäudehöhe, Vorwände, Fenster Intensivräume, Möblierung - jk
A	09.10.2024	Planstand - Anpassung Achsen, Vorwände, Überprüfung Barrierefreiheit - jk
VA	23.07.2024	Planerstellung

WERKPLANUNG

Neubau einer Kindertagesstätte mit 6 Kindergartengruppen und 2 Krippengruppen

Carl-Villinger Straße
67549 Worms

Auftraggeber
Stadtverwaltung Worms Bereich 8.3
Marktplatz 2
67547 Worms

Projekt-Nr.	331
Planformat	DIN A0
Planerstellung	22.07.2024
Gez.	jk
Maßstab	1:50
Plan-Nr.	331-05-GR-03-J
Planstand	19.05.2026

PiA ARCHITEKTEN
Karlstraße 21a
76133 Karlsruhe
T 0721 967 17-00
F 0721 967 17-99

Kirchenstraße 10
68159 Mannheim
T 0621 4373 98-50
F 0621 4373 55-16

Heinrich-Heine-Platz 2
76829 Landau
T 06341 28 39-20
F 06341 28 39-22

Werkplan Grundriss 1.OG 1/2